

## Zeit ist Geld – mehr Effizienz und Transparenz für Ihre Eingangsrechnungsverarbeitung

Mit unserer Lösung für die Eingangsrechnungsverarbeitung können Sie eingehende Rechnungen papierlos, automatisiert und vollständig in SAP integriert verarbeiten. Um die Daten prozessgesteuert weiterbearbeiten zu können, ist ein vorkonfigurierter Workflow enthalten, der je nach Dokumentart und Buchungskreis individuell angepasst werden kann.

## Vollständig integriert – eingehende Rechnungen workflowgestützt bearbeiten

Eingehende Rechnungen werden zunächst gescannt. Die ausgelesenen Daten werden dann zur Prüfung und ggf. Vervollständigung an SAP übergeben. Bei Rechnungen mit Bestellbezug erfolgt automatisiert die Kontierung auf Basis der Bestellung. Sie können damit auch vollautomatisch verbucht werden – ohne nochmalige manuelle Prüfung. Weiterhin können auch Rechnungen ohne Bestellbezug verarbeitet werden. Dafür reicht der Einsatz von SAP Finance aus. Neben Papierrechnungen lassen sich dank dem integrierten Mail Fetcher auch elektronische Rechnungen, beispielsweise im ZUGFeRD-Format, vollautomatisch verarbeiten.

In SAP werden die Rechnungen über den KPS Classifier bereitgestellt, wo Sie sämtliche Informationen zu einem Vorgang auf Knopfdruck zur Verfügung haben. Dort ist eine Belegansicht integriert. Im KPS Classifier können Sie die Daten bearbeiten, ergänzen und prozessgesteuert weiterverarbeiten. Die workflowgestützte Verarbeitung der Rechnungen erfolgt auf Basis von individuell konfigurierbaren Prozessen, die Sie auf Ihre Anforderungen abstimmen können.

## Ihr Wettbewerbsvorteil – skalierbarer Einsatz der Eingangsrechnungsverarbeitung

Mit unserer Lösung optimieren Sie die Verarbeitung eingehender Rechnung und können positive Effekte wie Skonto optimal nutzen. Prozessabläufe in der Eingangsrechnungsverarbeitung lassen sich in hohem Maße automatisieren. Den Grad der Automatisierung können Sie dabei individuell festlegen.

Durch die Reduzierung der manuellen Bearbeitung senken Sie die Transaktionskosten und erhöhen die Effizienz. Der modulare Aufbau des Portfolios erlaubt es Ihnen, auch Teile der Lösung – vom Datenimport über die Verarbeitung verschiedener Belegtypen bis hin zur Archivierung – individuell nach Ihren Bedürfnissen in bestehende Prozesse und Lösungen einzubinden.

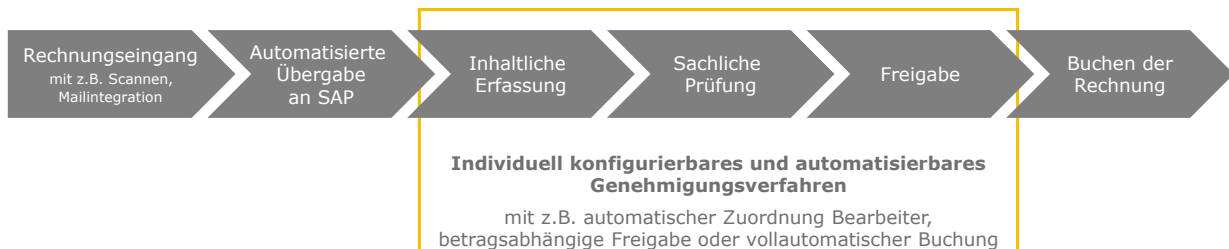

## Ablauf der Eingangsrechnungsverarbeitung

Classifier Web						
Class.ID	CT	WorkItem Text	akt. Bearbeiter	Gesamtbetrag	Währung	Art
0000000050	FI	1018 - basyca GmbH - 50: Freigabe Stufe 9	SFO	1.236,41	EUR	KR
0000000049	FI	1018 - SAP Deutschland SE & Co.KG - 48: SAP-Beleg buchen	<mehrere>	240,80	EUR	KR
0000000047	FI	1018 - - 47: SAP-Beleg manuell vorverfassen	<mehrere>	240,80	EUR	KR
0000000046	FI	1018 - - 46: SAP-Beleg manuell vorverfassen	<mehrere>	240,80	EUR	KR
0000000045	FI	1018 - basyca GmbH - 45: SAP-Beleg manuell vorverfassen	<mehrere>	1.236,41	EUR	KR
0000000037	FI	1018 - - 37: CLS-Beleg bearbeiten	<mehrere>	0,00	EUR	KR
0000000036	FI	1018 - TEST SFO GP Anlegen2 - 36: SAP-Beleg manuell vorverfassen	<mehrere>	1.29,20	EUR	KR
0000000033	FI	1018 - basyca GmbH - 33(F): Auswahl SP	<mehrere>	1.236,41	EUR	KR
0000000032	FI	1018 - basyca GmbH - 32: Sachliche Prüfung Stufe 1	SFO	1.236,41	EUR	KR
0000000031	FI	1018 - basyca GmbH - 31: Sachliche Prüfung Stufe 2	SFO	1.236,41	EUR	KR

Kernstück der Lösung ist der KPS Classifier

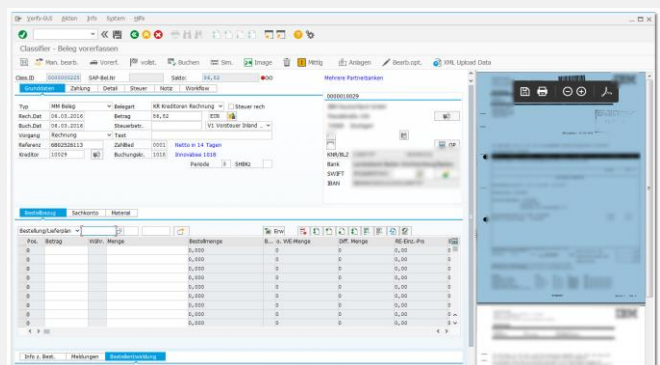

Classifier im SAP GUI mit Beleganszeige

## Ihr Nutzen

- Erhöhte Transparenz im gesamten Prozess der Rechnungsbearbeitung
- Beschleunigung des Rechnungsdurchlaufs
- Skontosicherung und Mahnvermeidung
- Prozesssicherheit durch workflowgestützte Verarbeitung von Eingangsrechnungen
- Flexibilität durch parametergesteuerte Regeln und individuell konfigurierbare Workflows
- Prozesssteuerung – Überwachung und Eskalation
- Nahtlose Integration der Lösung in SAP
- Rechnungen vollständig automatisiert buchbar inklusive Prüfung gegen Bestellung und Warenvereinnahmung
- Verarbeitung von Rechnungen ohne Bestellbezug mit reiner Finance-Integration
- Archivintegration über SAP-Standard (ArchiveLink-Schnittstelle)

## Voraussetzungen

- SAP ERP ECC 6.0
- SAP S/4HANA Enterprise Management

## Ihre Ansprechpartner



**Wolfgang Schiek**  
Manager Sales & Marketing

Phone +49 (7151) 9333-360  
E-Mail [wsc@innovabee.com](mailto:wsc@innovabee.com)



**Saskia Fontanive**  
Junior Project Manager

Phone +49 (7151) 9333-321  
E-Mail [sfo@innovabee.com](mailto:sfo@innovabee.com)

**Innovabee Group GmbH & Co. KG**  
Seewiesenstraße 25, D-71334 Waiblingen  
Ferdinandstraße 47, D-20095 Hamburg

